



Министерство просвещения
Российской Федерации



ММ

КОНЦЕПЦИЯ ПО БРЕНДИРОВАНИЮ

мастерских по приоритетным
группам компетенций

Версия 2.0



СОДЕРЖАНИЕ

МИССИЯ

ЛОГОТИП

РАЗМЕЩЕНИЕ ЛОГОТИПОВ

ЛОГОТИПЫ НАПРАВЛЕНИЙ

СИСТЕМА ФИРМЕННЫХ ЦВЕТОВ

ФИРМЕННЫЙ ШРИФТ

ВХОДНАЯ ГРУППА

РЕСЕПШН, ХОЛЛ

НАВИГАЦИЯ

ПРОСТРАНСТВА МАСТЕРСКИХ

ПРОСТРАНСТВА АУДИТОРИЙ

КОБРЕНДИНГ

ПРИЛОЖЕНИЕ 1

ТАБЛИЧКИ

ПРИЛОЖЕНИЕ 2

ПЕЧАТНЫЕ МАТЕРИАЛЫ

СУВЕНИРНАЯ ПРОДУКЦИЯ

МИССИЯ

Единые подходы к оформлению мастерских по приоритетным группам компетенций формируют новый облик современной системы среднего профессионального образования в регионах и служат целям публичного представления в образовательных организациях федерального проекта «Молодые профессионалы (Повышение конкурентоспособности профессионального образования)» и Национального проекта «Образование»

МИССИЯ

Целью мастерской является практическая подготовка обучающихся в соответствии с современными стандартами и передовыми технологиями, в том числе стандартами Ворлдскиллс Россия;

Основные функции мастерской:

- образовательная деятельность по основным профессиональным образовательным программам среднего профессионального образования на уровне, соответствующем профессиональным стандартам, лучшему отечественному и международному опыту, в том числе стандартам Ворлдскиллс Россия;
- образовательная деятельность по программам профессионального обучения и дополнительным профессиональным программам (программам повышения квалификации, программам профессиональной переподготовки) на уровне, соответствующем профессиональным стандартам, лучшему отечественному и международному опыту, в том числе стандартам Ворлдскиллс Россия;
- образовательная деятельность по дополнительным общеобразовательным программам для детей и взрослых;
- обеспечение условий для оценки компетенций и квалификации обучающихся; проведение профориентационных мероприятий для обучающихся образовательных организаций, в том числе с целью получения первой профессии.

КОНЦЕПЦИЯ ЛОГОТИП

Всегда следует использовать только представленные оригинальные изображения и никогда не создавать свой знак, логотип или изменять оригинальное изображение.



**Прикладная геология,
горное дело, нефтегазовое
дело и геодезия**

КОНЦЕПЦИЯ

АНАТОМИЯ
ЛОГОТИПА



КОНЦЕПЦИЯ

**ПОСТРОЕНИЕ
ЛОГОТИПА**

ММ

ММ



лабораторный
медицинский
анализ

КОНЦЕПЦИЯ
ОХРАННОЕ ПОЛЕ
ЛОГОТИПА

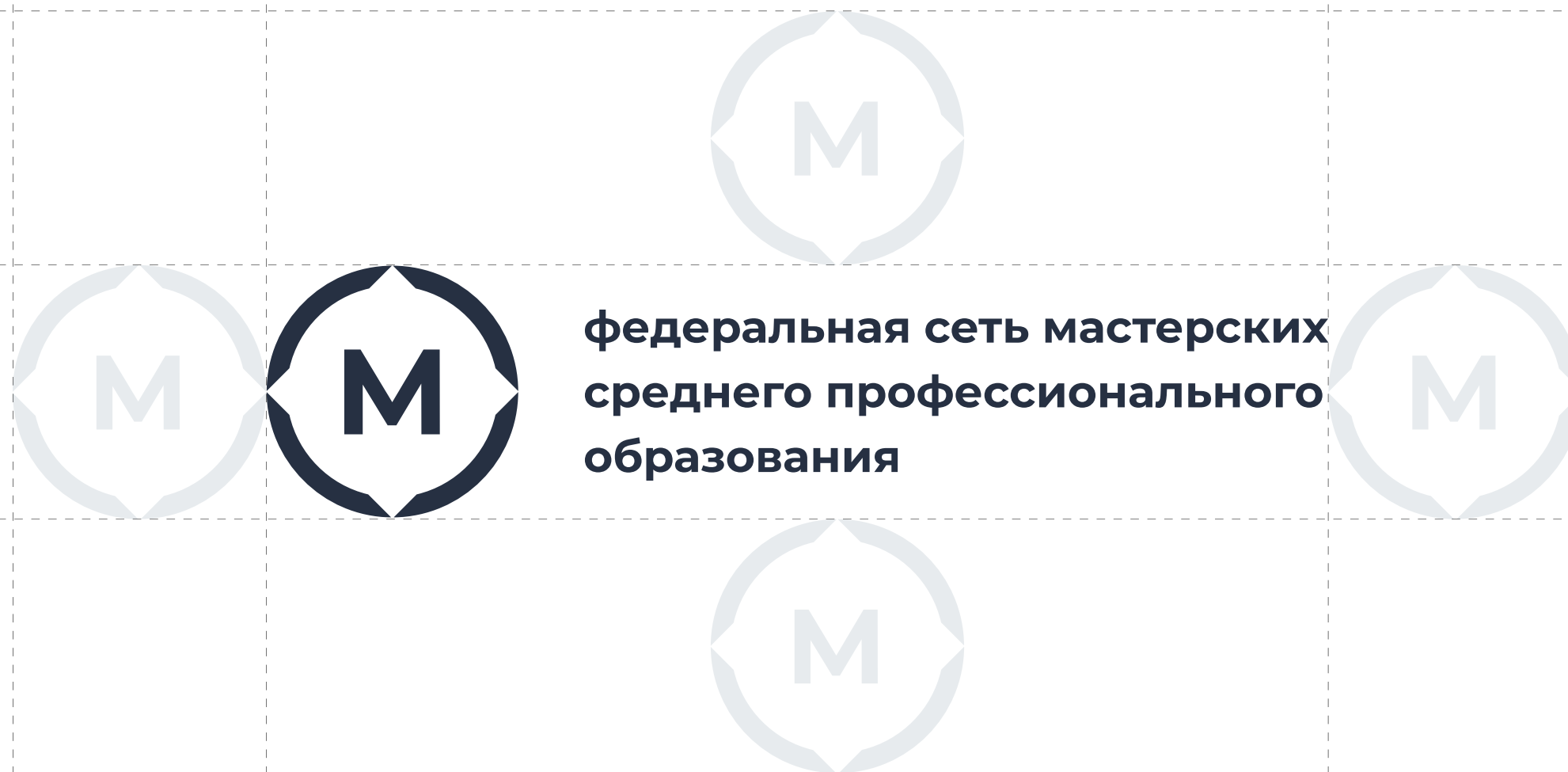

КОНЦЕПЦИЯ
ОХРАННОЕ ПОЛЕ
ЛОГОТИПА

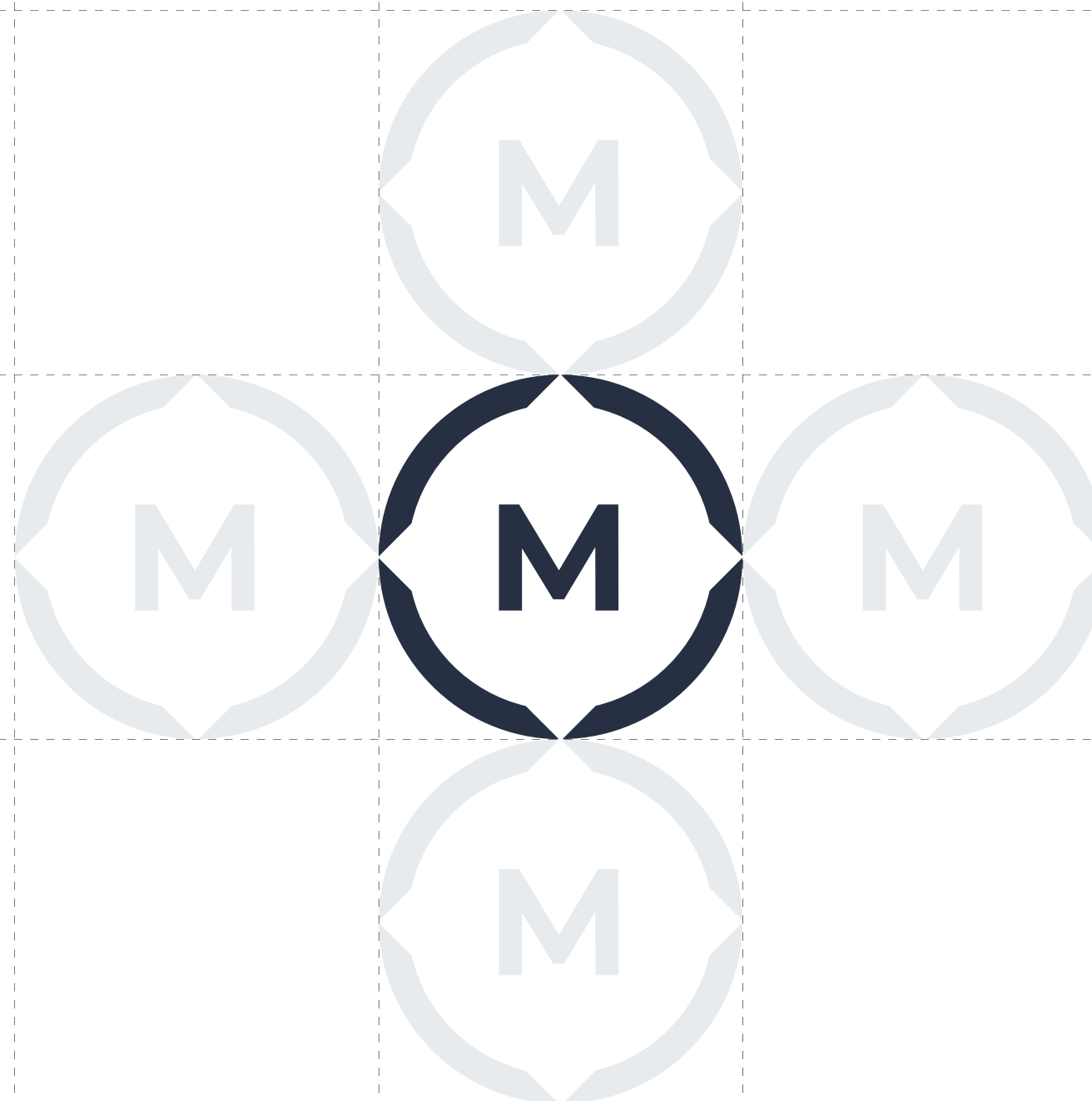

КОНЦЕПЦИЯ
ОХРАННОЕ ПОЛЕ
ЛОГОТИПА
КОБРЕНДИНГ

Использование в интерьерах логотипа Национального проекта «Образование» является обязательным



КОНЦЕПЦИЯ КОБРЕНДИНГ

Использование в интерьерах логотипа Национального проекта «Образование» является обязательным



КОНЦЕПЦИЯ КОБРЕНДИНГ

Использование в интерьерах логотипа Национального проекта «Образование» является обязательным



КОНЦЕПЦИЯ РАЗМЕЩЕНИЕ ЛОГОТИПОВ

Логотип Мастерских состоит из двух частей: основного знака и вариативного дополнения, в котором указывается направление, по которому проходит подготовка.

Основной знак – универсальный элемент брендинга, который может использоваться как целиком, так и фрагментарно. Кадрированные элементы знака создают современный и легко узнаваемый образ.

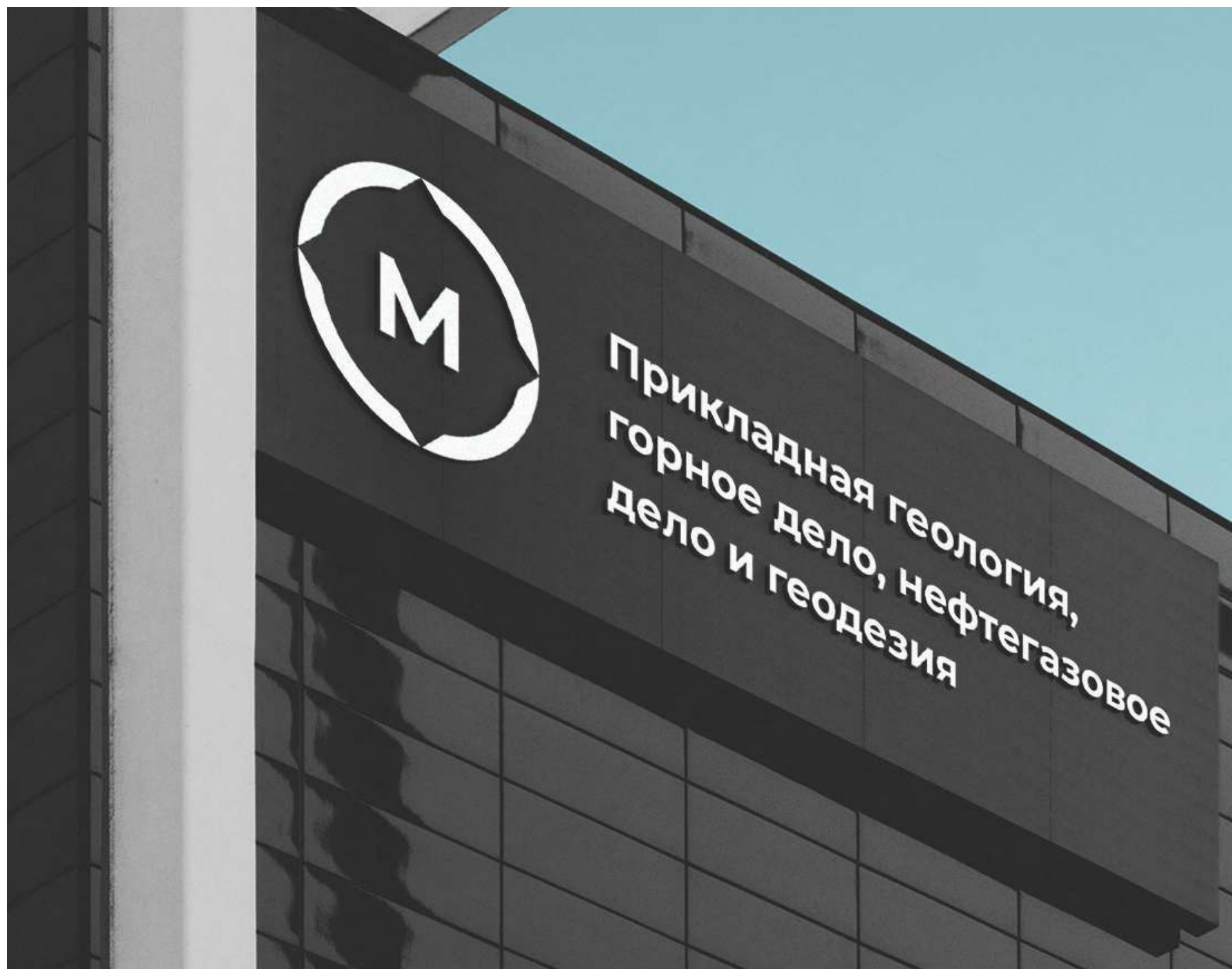

КОНЦЕПЦИЯ

НЕДОПУСТИМЫЕ ВАРИАНТЫ РАЗМЕЩЕНИЯ ЛОГОТИПОВ

Необходимо правильно использовать и размещать элементы корпоративного знака логотипа Мастерских.

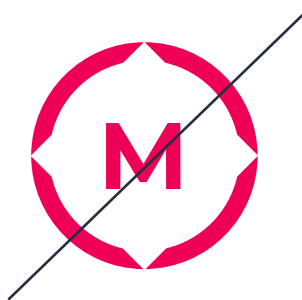

Запрещается применять для логотипа произвольные цвета, за исключением цвета логотипа, представленного в брендбуке, а также цветов выбранного лота и белого.



Запрещается наклонять и деформировать элементы корпоративного знака логотипа Мастерских.



Запрещается нарушать охранное поле логотипа.

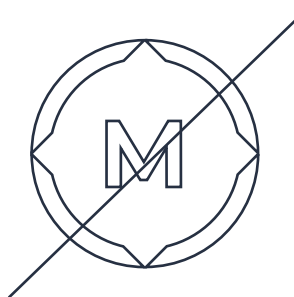

Запрещается воспроизводить элементы корпоративного знака логотипа Мастерских контуром.

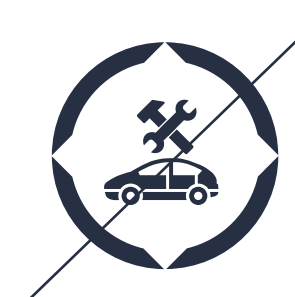

Запрещается использовать пиктограмму внутри элементов логотипа.



Запрещается менять пропорции элементов корпоративного знака логотипа Мастерских.



Запрещается изменять шрифтовое написание корпоративного знака логотипа Мастерских.

КОНЦЕПЦИЯ

ЛОГОТИПЫ НАПРАВЛЕНИЙ

Логотипы направлений включают в себя основной знак и название направления по которому проходит подготовка.

При создании мастерской можно выбрать те сочетания цветов, которые подходят по выбранному направлению лота из предложенных в брендбуке, а также рекомендованное изображение для своего направления. Данные элементы позволят визуально обогатить логотип и создать уникальный образ для каждой Мастерской.



**прикладная геология,
горное дело, нефтегазовое
дело и геодезия**



**ремонт и обслуживание
легковых автомобилей**



**эксплуатация
сельскохозяйственных
машин**



**ландшафтный
дизайн**



**кровельные
работы**



**It решения
для бизнеса на платформе
1c: предприятие 8**



**сетевое и системное
администрирование**



**токарные работы
на станках с чпу**



**промышленная
автоматика**

КОНЦЕПЦИЯ

СИСТЕМА ФИРМЕННЫХ ЦВЕТОВ

Для точной передачи фирменных цветов, рекомендуется провести тесты печати на выбранном материале и оборудовании, поскольку различные печатные процессы и виды бумаги могут оказать влияние на результат.

RGB	38/48/66
PANTONE	2380
CMYK	42/27/0/74
HEX	#263042

ЦВЕТ ЛОГОТИПА

RGB	79/51/71
PANTONE	19-2816 TCX
CMYK	0/35/10/69
HEX	#4f3347

RGB	214/84/97
PANTONE	186 U
CMYK	0/61/55/16
HEX	#d65461

**ИСКУССТВО,
ДИЗАЙН
И СФЕРА УСЛУГ**

RGB	38/82/51
PANTONE	350 XGC
CMYK	54/0/38/68
HEX	#265233

RGB	0/225/173
PANTONE	333 U
CMYK	100/0/23/12
HEX	#00e1ad

**ОБСЛУЖИВАНИЕ
ТРАНСПОРТА
И ЛОГИСТИКА**

RGB	38/52/121
PANTONE	3591 CP
CMYK	69/57/0/53
HEX	#263479

RGB	133/158/255
PANTONE	284 U
CMYK	48/38/0/0
HEX	#859eff

СТРОИТЕЛЬСТВО

RGB	38/82/51
PANTONE	350 XGC
CMYK	54/0/38/68
HEX	#265233

RGB	190/233/51
PANTONE	14-0340 TCX
CMYK	18/0/78/9
HEX	#bee933

**СЕЛЬСКОЕ
ХОЗЯЙСТВО**

RGB	38/52/121
PANTONE	3591 CP
CMYK	69/57/0/53
HEX	#263479

RGB	149/108/255
PANTONE	2101 U
CMYK	42/58/0/0
HEX	#956cff

**СОЦИАЛЬНАЯ
СФЕРА**

RGB	38/52/121
PANTONE	3591 CP
CMYK	69/57/0/53
HEX	#263479

RGB	3/191/217
PANTONE	3115 U
CMYK	99/12/0/15
HEX	#03bfd9

**ИНФОРМАЦИОННЫЕ
И КОММУНИКАЦИОННЫЕ
ТЕХНОЛОГИИ**

RGB	79/51/71
PANTONE	19-2816 TCX
CMYK	0/35/10/69
HEX	#4f3347

RGB	254/209/13
PANTONE	109 C
CMYK	0/18/95/0
HEX	#fed10d

**ПРОМЫШЛЕННЫЕ
И ИНЖЕНЕРНЫЕ
ТЕХНОЛОГИИ**

КОНЦЕПЦИЯ

ФИРМЕННЫЙ ШРИФТ

В семействе 18 начертаний: 9 прямых и 9 италиков.
Кроме этого, есть отдельная гарнитура с альтернативными знаками для каждого начертания, которая заметно расширяет возможности применения шрифта.

A a

Montserrat

ABCČĆDĎEFGHIJKLMNOPQRSŠTU-
VWXYZŽabcčćdďefghijklmnopqrsštuvw
xyzžАБВГГДЂЕЁЄЖЗСИІЙЈКЛЉМНЊ
ОПРСТЋУЎФХЦЧЦШЩЪЫЬЭЮЯабвггд
ђеёєжзсииійјклљмнњопрстћуўфхцчцш
щъыьэюя1234567890'?'“!”(%)[#]{@}/&\<-
+÷×=>®©\$€£¥¢::;,.*

**ABCČĆDĎEFGHIJKLMNOPQRSŠTU-
VWXYZŽabcčćdďefghijklmnopqrsštuvw
xyzžАБВГГДЂЕЁЄЖЗСИІЙЈКЛЉМ
НЊОПРСТЋУЎФХЦЧЦШЩЪЫЬЭЮЯа
бвггдђеёєжзсииійјклљмнњопрстћуў
фхцчцшщъыьэюя1234567890'?'“!”(%)
[#]{@}/&\<-+÷×=>®©\$€£¥¢::;,.***

КОНЦЕПЦИЯ
ДОПОЛНИТЕЛЬНЫЙ
ШРИФТ

Aa

Arial

ABCČĆDĎEFGHIJKLMNOPQRSŠTU
VWXYZŽabcčćdďefghijklmnopqrsštuvwx
yzžАБВГГДЪЕЁЄЖЗСИІЙЖКЛЛЬМННЬО
ПРСТЪУЎФХЦЧЦШЩЪЫЬЭЮЯабвггд
ђеёєжзсиіійжклльмнньопрстђуўфхцчцшщ
ъыьэюя1234567890‘?’“!”(%)[#]{@}/&\<-
+÷×=>®©\$€£¥¢:;,.*

ABCČĆDĎEFGHIJKLMNOPQRSŠTU
VWXYZŽabcčćdďefghijklmnopqrsštuvwx
yzžАБВГГДЪЕЁЄЖЗСИІЙЖКЛЛЬМННЬО
ПРСТЪУЎФХЦЧЦШЩЪЫЬЭЮЯабвггдђ
еёєжзсиіійжклльмнньопрстђуўфхцчцшщ
ъыьэюя1234567890‘?’“!”(%)[#]{@}/&\<-
+÷×=>®©\$€£¥¢:;,.*

КОНЦЕПЦИЯ

ВХОДНАЯ

ГРУППА

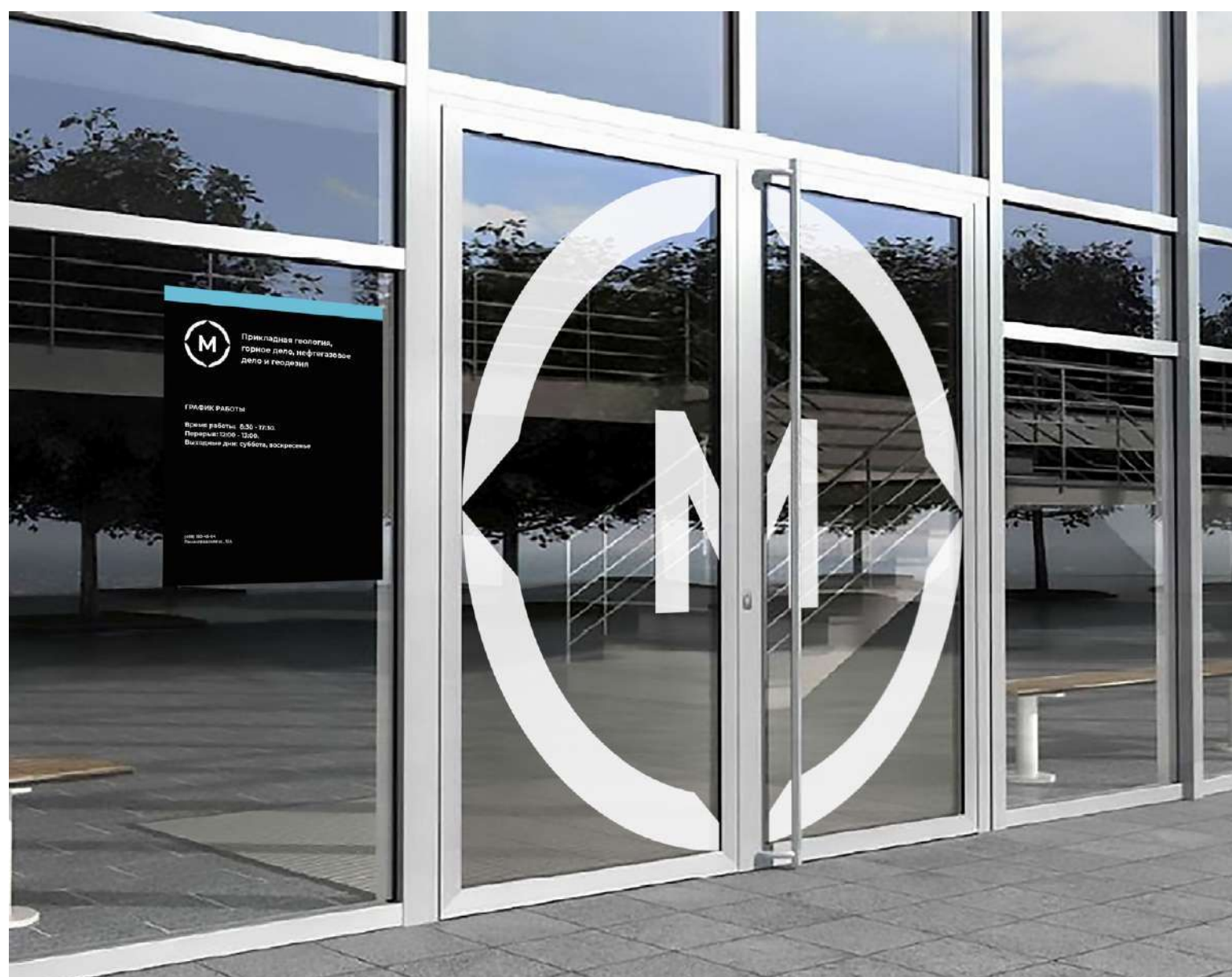

КОНЦЕПЦИЯ

РЕСЕПШН, ХОЛЛ



КОНЦЕПЦИЯ

РЕСЕПШН, ХОЛЛ

Табличка-указатель.
для размещения в коридоре.



Табличка-указатель.
Для размещения рядом
с аудиторией.



Табличка-указатель.
Для размещения рядом с аудиторией.
Альтернативный вариант с размещением номера
аудитории на двери.



КОНЦЕПЦИЯ

НАВИГАЦИЯ

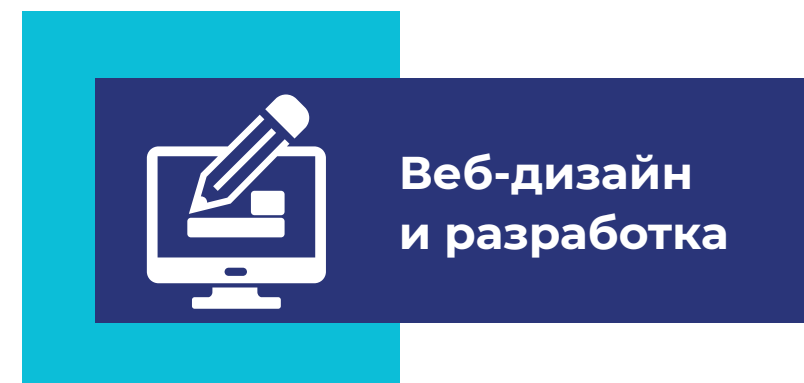
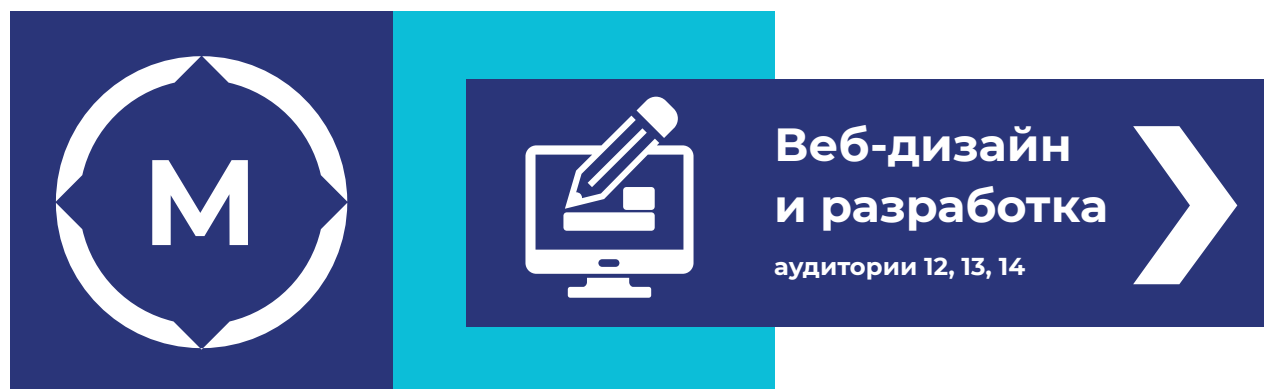

КОНЦЕПЦИЯ ПРОСТРАНСТВА

Оформляются с обязательным использованием логотипа Мастерской, логотипа Национальные Проекты России, цветов выбранного направления и пиктограмм направлений подготовки.



КОНЦЕПЦИЯ ПРОСТРАНСТВА МАСТЕРСКИХ

Оформляются с обязательным использованием логотипа Мастерской, логотипа Национальные Проекты России, цветов выбранного направления и пиктограмм направлений подготовки.



КОНЦЕПЦИЯ ПРОСТРАНСТВА АУДИТОРИЙ

Оформляются с обязательным использованием логотипа Мастерской, логотипа Национальные Проекты России, цветов выбранного направления и пиктограмм направлений подготовки.



КОНЦЕПЦИЯ
КОБРЕНДИНГ



ЛОГОТИП ПАРТНЕРА



ЛОГОТИП ПАРТНЕРА



Прикладная геология,
горное дело, нефтегазовое
дело и геодезия

ЛОГОТИП ПАРТНЕРА

КОНЦЕПЦИЯ КОБРЕНДИНГ



Прикладная геология,
горное дело, нефтегазовое
дело и геодезия

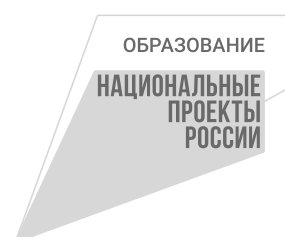

Прикладная геология,
горное дело, нефтегазовое
дело и геодезия



КОНЦЕПЦИЯ КОБРЕНДИНГ



ПРИЛОЖЕНИЕ 1

ТАБЛИЧКИ

НАПРАВЛЕНИЕ № 1:

ИСКУССТВО, ДИЗАЙН
И СФЕРА УСЛУГ



Промышленный
дизайн



Ювелирное
дело



Флористика



Спасательные
работы



Дизайн в декоративно-
прикладном искусстве



Технологии
моды



Графический
дизайн



Визуальный
мерчендайзинг



Туризм



Веб-дизайн
и разработка



Дизайн
интерьера



Видеопроизводство



Фотография



Организация
экскурсионных
услуг



Ландшафтный
дизайн

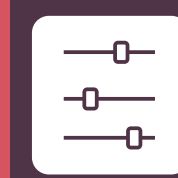

Звукорежиссура

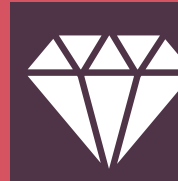

Огранка
ювелирных
вставок



Документационное
обеспечение
управления
и архивоведения



Виноделие

ТАБЛИЧКИ

НАПРАВЛЕНИЕ № 1: ИСКУССТВО, ДИЗАЙН И СФЕРА УСЛУГ



Пожарная
безопасность



Реклама



Интернет
маркетинг



Визаж
и стилистика



Обработка
янтаря



Эстетическая
косметология

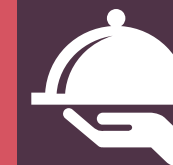

Ресторанный
сервис



Архитектура



Цифровой
модельер



Кондитерское
дело



Хлебопечение



Ремесленная
керамика



Парикмахерское
искусство



Поварское
дело



Администрирование
отеля



3D моделирование
для компьютерных
игр

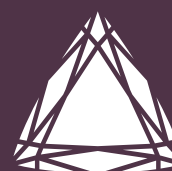

Огранка
алмазов



Рекрутинг



Проводник
пассажирского
вагона

ТАБЛИЧКИ

НАПРАВЛЕНИЕ № 1: ИСКУССТВО, ДИЗАЙН И СФЕРА УСЛУГ



Предпринимательство



Сити-фермерство

ТАБЛИЧКИ

НАПРАВЛЕНИЕ № 2: СТРОИТЕЛЬСТВО



Архитектура



Бетонные
строительные
работы



Вертикальный
транспорт



Архитектурная
обработка камня



Кирпичная
кладка



Столярное
дело



Кровельные
работы
по металлу



Облицовка
плиткой



Сухое строительство
и штукатурные
работы



Плотницкое
дело



Геопространственные
технологии



Сантехника
и отопление



Малярные
и декоративные
работы



Ландшафтный
дизайн



Управление
фронтальным
погрузчиком



Электромонтаж



Производство
мебели



Холодильная
техника и системы
кондиционирования



Реставрация
произведений
из дерева

ТАБЛИЧКИ

НАПРАВЛЕНИЕ № 2: СТРОИТЕЛЬСТВО



Управление
автогрейдером



Кровельные
работы



Эксплуатация
и обслуживание
многоквартирного
дома



Печное дело



Технологии
информационного
моделирования BIM

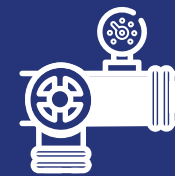

Монтаж
и эксплуатация
газового
оборудования



Обслуживание
тяжёлой техники



Управление
экскаватором

ТАБЛИЧКИ

НАПРАВЛЕНИЕ № 3:

ИНФОРМАЦИОННО-КОММУНИКАЦИОННЫЕ ТЕХНОЛОГИИ



Информационные
кабельные сети



Сетевое и системное
администрирование



Кибер-
безопасность



Квантовые
технологии



Программные
решения для
бизнеса



ИТ-решения
для бизнеса
на платформе
"1С: Предприятие 8"



Разработка
компьютерных игр
и мультимедийных
приложений



Корпоративная защита
от внутренних угроз
информационной
безопасности



Полиграфические
технологии



Машинное обучение
и большие данные



Разработка
виртуальной
и дополненной
реальности

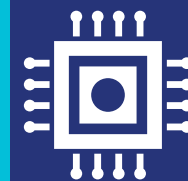

Электроника



Веб-дизайн
и разработка



Магистральные
линии связи.
Строительство
и эксплуатация ВОЛП



Разработка решений
с использованием
блокчейн
технологий



Проектирование
нейроинтерфейсов

ТАБЛИЧКИ

НАПРАВЛЕНИЕ № 3:

ИНФОРМАЦИОННО-

КОММУНИКАЦИОННЫЕ ТЕХНОЛОГИИ



Интернет
вещей

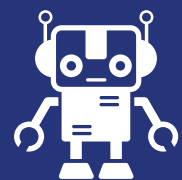

Мобильная
робототехника



Облачные
технологии

ТАБЛИЧКИ

НАПРАВЛЕНИЕ № 4: ОБСЛУЖИВАНИЕ ТРАНСПОРТА И ЛОГИСТИКА



Водитель
грузовика



Инженерный
дизайн CAD



Производственная
сборка изделий
авиационной техники



Сборка корпусов
металлических
судов



Эксплуатация
грузового речного
транспорта



Управление
перевозочным процессом
на железнодорожном
транспорте

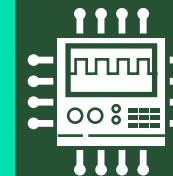

Обслуживание
и ремонт оборудования
релейной защиты
и автоматики



Кузовной
ремонт



Обслуживание
тяжёлой техники



Экспедирование
грузов



Управление
экскаватором



Обслуживание
авиационной
техники



Обслуживание
грузовой техники



Безопасность
жизнедеятельности
на судне



Управление
фронтальным
погрузчиком



Ремонт
и обслуживание
легковых
автомобилей

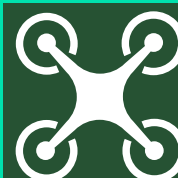

Эксплуатация
беспилотных
авиационных
систем



Управление
бульдозером



Управление
пассажирами
транспортным

ТАБЛИЧКИ

НАПРАВЛЕНИЕ № 4: ОБСЛУЖИВАНИЕ ТРАНСПОРТА И ЛОГИСТИКА



Управление
форвардером



Сервис
на воздушном
транспорте



Окраска
автомобиля



Монтаж
электрооборудования
летательных
аппаратов



Внешнее пилотирование
и эксплуатация
беспилотных
воздушных судов



Управление
харвестером



Управление
автогрейдером



Управление
локомотивом



Обслуживание
железнодорожных
тяговых подстанций

ТАБЛИЧКИ

НАПРАВЛЕНИЕ № 5: ПРОМЫШЛЕННЫЕ И ИНЖЕНЕРНЫЕ ТЕХНОЛОГИИ

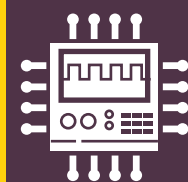

Обслуживание
и ремонт оборудования
релейной защиты
и автоматики

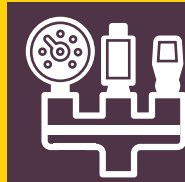

Машинист
котлов



Интеллектуальные
системы учета
электроэнергии



Токарные работы
на станках с ЧПУ



Изготовление
прототипов



Производственная
сборка изделий
авиационной техники



Обработка
листового
металла



Мехатроника



Аддитивное
производство



Инженерия
космических
систем



Производство
металлоконструкций



Фрезерные работы
на станках с ЧПУ



Промышленная
робототехника



Лабораторный
химический
анализ



Изготовление
изделий из
полимерных
материалов



Сварочные
технологии



Лазерные
технологии



Технологии
композитов

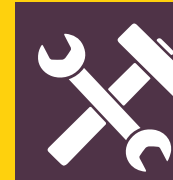

Промышленная
механика и монтаж

ТАБЛИЧКИ

НАПРАВЛЕНИЕ № 5: ПРОМЫШЛЕННЫЕ И ИНЖЕНЕРНЫЕ ТЕХНОЛОГИИ

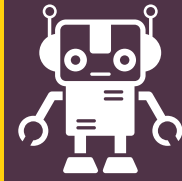

Мобильная
робототехника

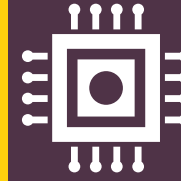

Электроника



Инженерный
дизайн CAD



Интернет
вещей



Неразрушающий
контроль



Электрослесарь
подземный

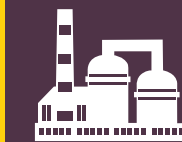

Переработка
нефти и газа



Многоосевая
обработка на
станках с ЧПУ



Синтез
и обработка
минералов



Добыча нефти
и газа



Инженер-
технолог



Монтаж
электрооборудования
летательных
аппаратов



Инженерное
проектирование

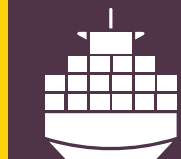

Сборка корпусов
металлических
судов



Аппаратчик
химических
технологий



Водные
технологии



Эксплуатация
кабельных линий
электропередачи



Метрология
КИП



Полимеханика
и автоматизация

ТАБЛИЧКИ

НАПРАВЛЕНИЕ № 5: ПРОМЫШЛЕННЫЕ И ИНЖЕНЕРНЫЕ ТЕХНОЛОГИИ



Геопроостранственные
технологии

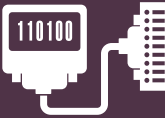

Промышленная
автоматика



Холодильная
техника и системы
кондиционирования



Электромонтаж



Контрольно-измерительные
приборы и автоматика



Охрана
окружающей среды

ТАБЛИЧКИ

НАПРАВЛЕНИЕ № 6: СЕЛЬСКОЕ ХОЗЯЙСТВО



Геномная инженерия



Эксплуатация сельскохозяйственных машин

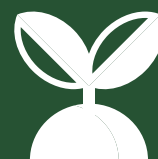

Сельскохозяйственные биотехнологии



Зоотехния



Агронмия



Ветеринария



Сити-фермерство



Ландшафтный дизайн



Выращивание
рыбопосадочного
материала
и товарной рыбы



Охрана
окружающей среды



Промышленное садоводство

ТАБЛИЧКИ

НАПРАВЛЕНИЕ № 7: СОЦИАЛЬНАЯ СФЕРА



Охрана
окружающей среды



Пожарная
безопасность



Спасательные
работы



Физическая
культура, спорт
и фитнес



Медицинский
и социальный
уход



Преподавание
технологии



Правоохранительная
деятельность
(полицейский)



Преподавание
в младших
классах



Лабораторный
медицинский
анализ



Фармацевтика



Лечебная деятельность



Дошкольное
воспитание



Медицинская
оптика



Социальная
работа



Преподавание
музыки в школе



Преподавание
в основной
и средней школе



Стоматология
ортопедическая

ПРИЛОЖЕНИЕ 2

КОНЦЕПЦИЯ ЦВЕТА В РАМКАХ ОДНОГО НАПРАВЛЕНИЯ



КОНЦЕПЦИЯ
ВИЗИТНАЯ КАРТОЧКА



КОНЦЕПЦИЯ

ВИЗИТНАЯ КАРТОЧКА

ПОСТРОЕНИЕ



Прикладная геология,
горное дело, нефтегазовое
дело и геодезия

Иванов

Иван Иванович

мастер

+7 (907) 234-2356

www.copp.y.com

КОНЦЕПЦИЯ
ВИЗИТНАЯ КАРТОЧКА



Эксплуатация
сельскохозяйственных
машин



Иванов
Иван Иванович
мастер

+7 (907) 234-2356

www.copp.y.com

КОНЦЕПЦИЯ

ВИЗИТНАЯ КАРТОЧКА

ПОСТРОЕНИЕ



Эксплуатация
сельскохозяйственных
машин



Иванов

Иван Иванович

мастер

+7 (907) 234-2356

www.copp.y.com

КОНЦЕПЦИЯ
БЕЙДЖИ

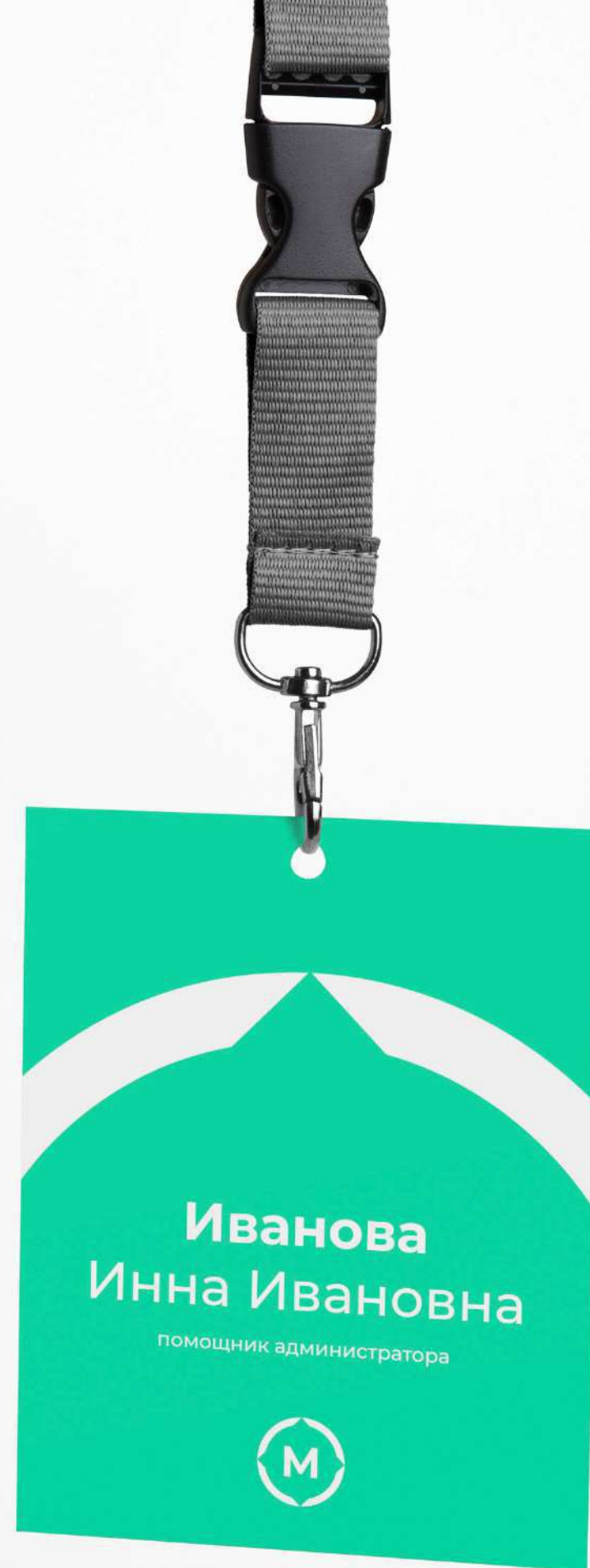

КОНЦЕПЦИЯ

БЕЙДЖИ
ПОСТРОЕНИЕ

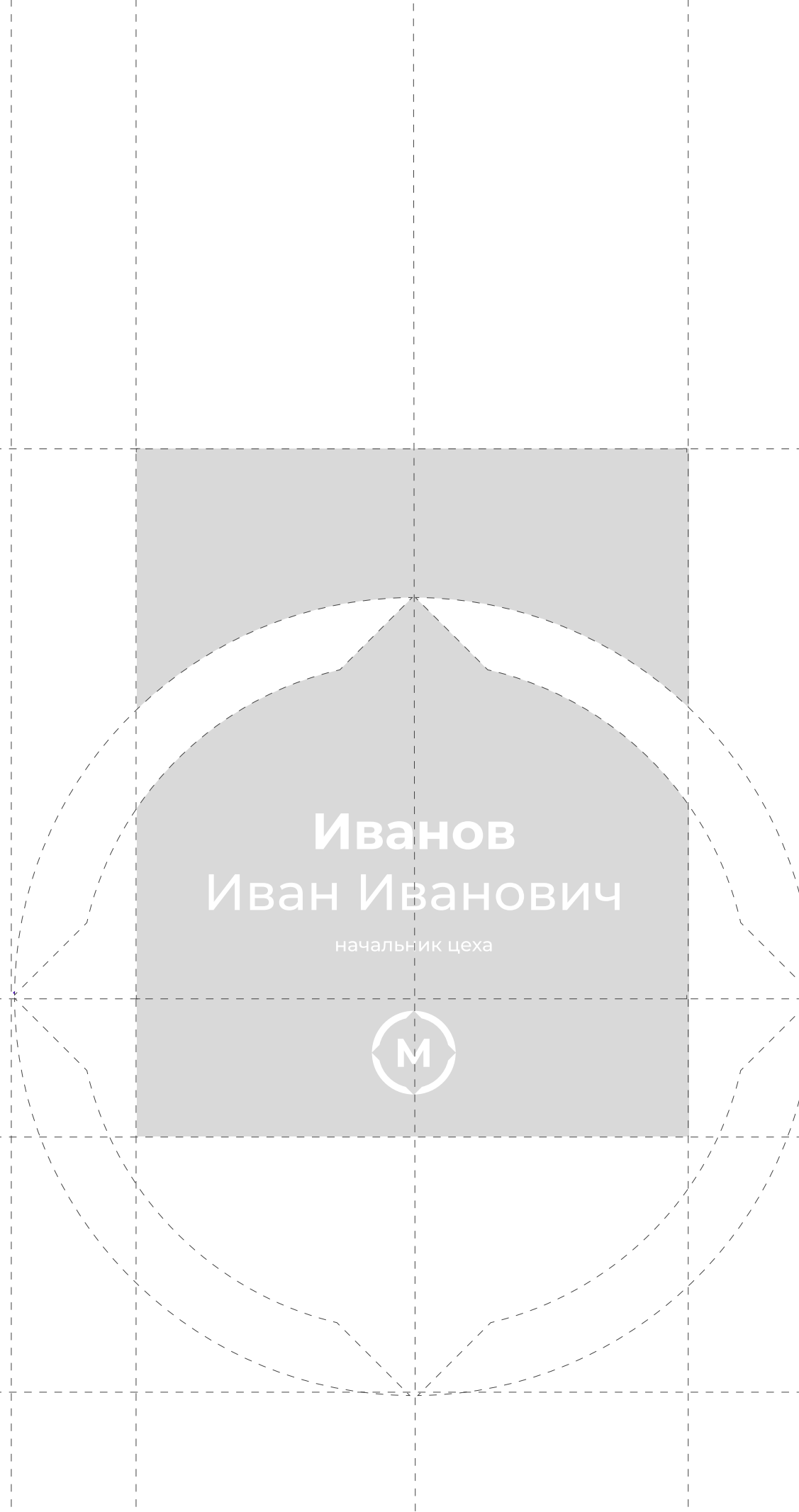

Иванов
Иван Иванович
начальник цеха



КОНЦЕПЦИЯ

БЕЙДЖИ
ПОСТРОЕНИЕ

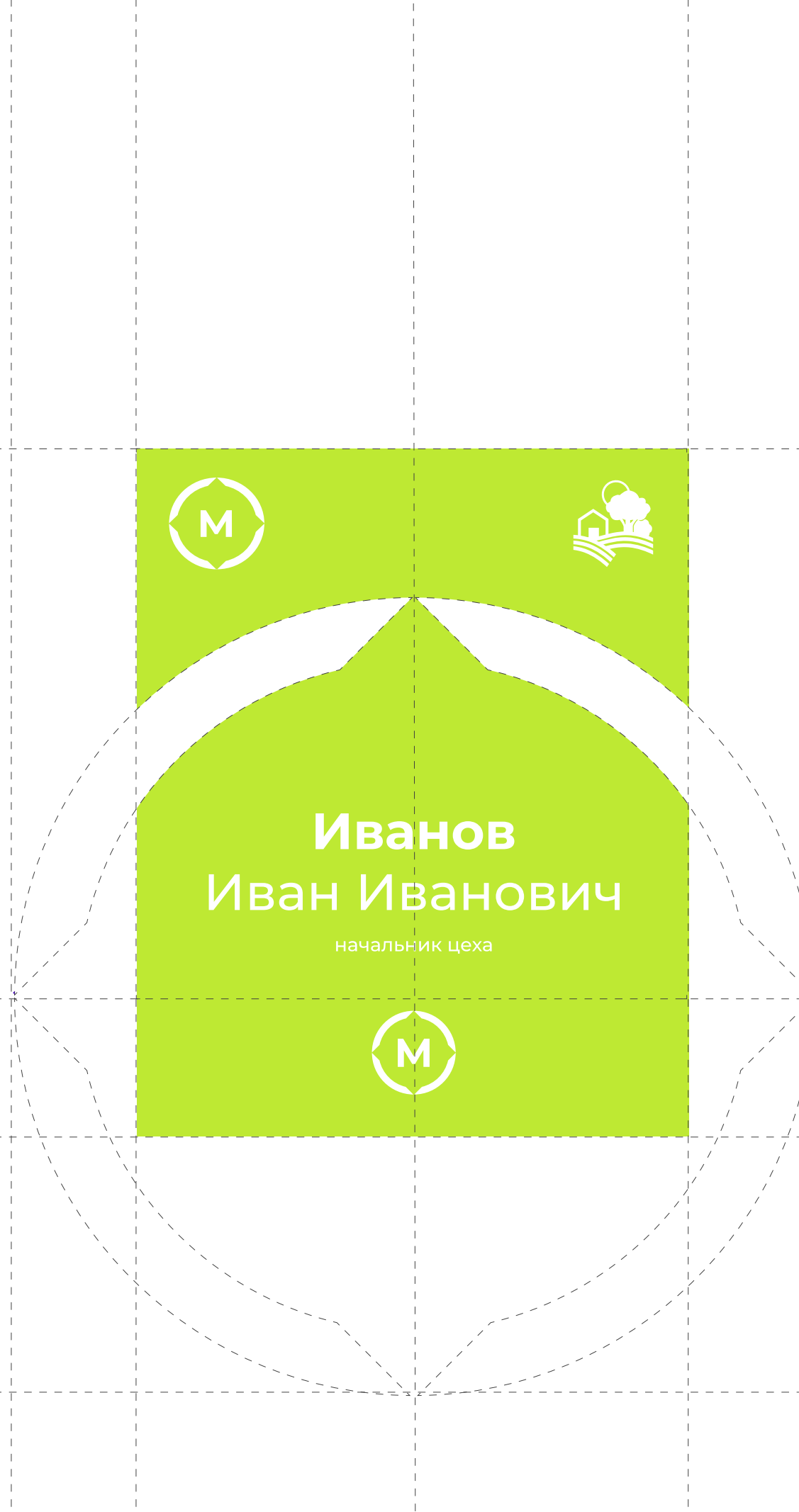

Иванов
Иван Иванович
начальник цеха



КОНЦЕПЦИЯ РОЛЛАПЫ



Сборка корпусов
металлических
судов

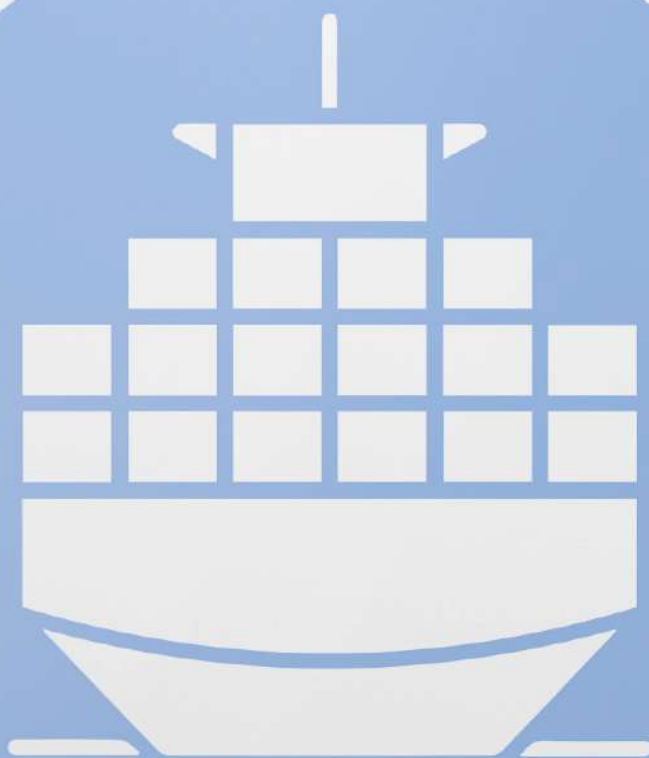

Прикладная геология,
горное дело, нефтегазовое
дело и геодезия



КОНЦЕПЦИЯ

СУВЕНИРНАЯ
ПРОДУКЦИЯ



КОНЦЕПЦИЯ

СУВЕНИРНАЯ
ПРОДУКЦИЯ



КОНЦЕПЦИЯ

**СУВЕНИРНАЯ
ПРОДУКЦИЯ**



ПРИМЕРЫ

ОФОРМЛЕНИЯ ПРОСТРАНСТВА

Оформляются с обязательным использованием логотипа Мастерской, логотипа Национальные Проекты России, цветов выбранного направления и пиктограмм направлений подготовки.

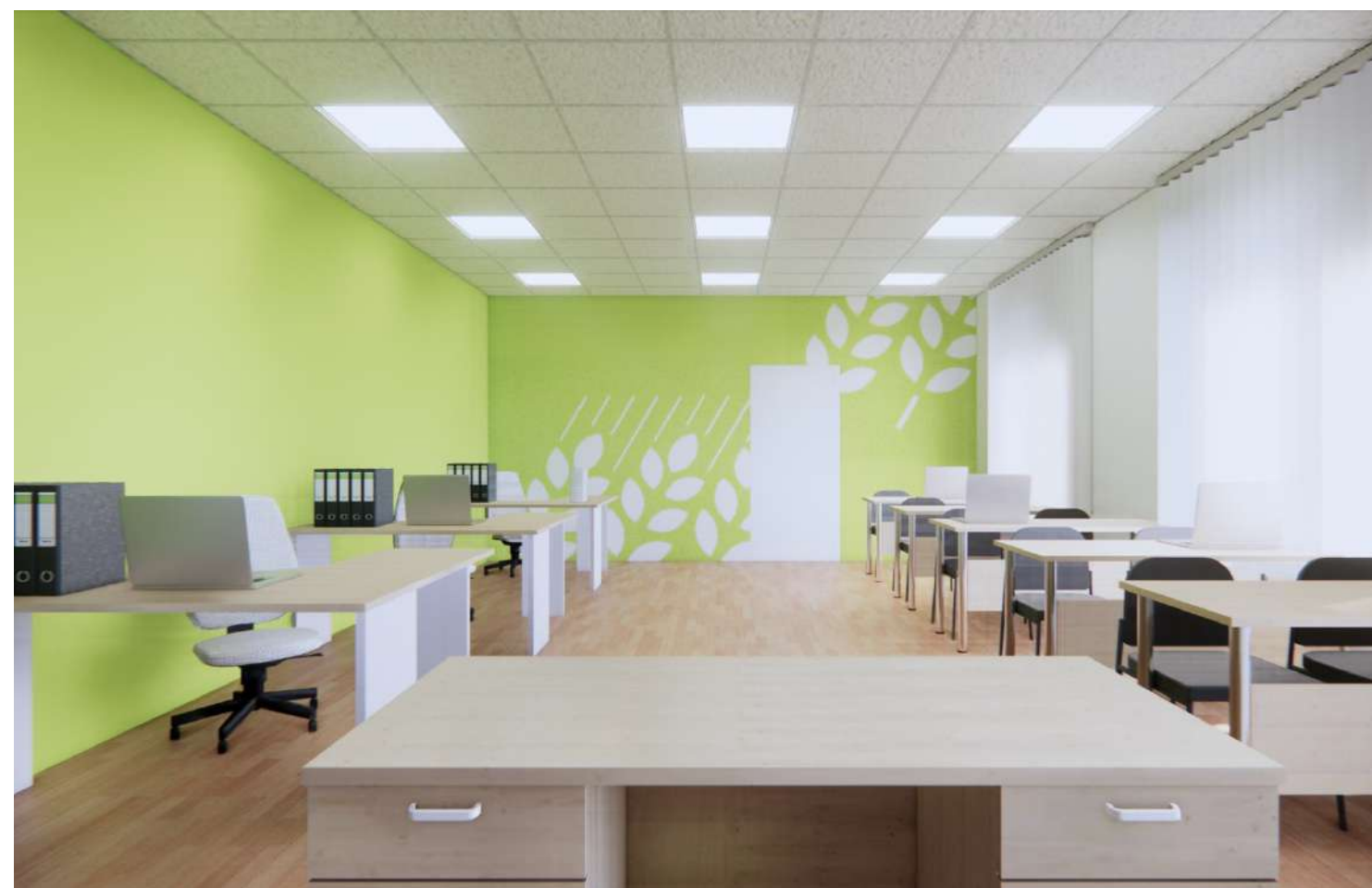

ПРИМЕРЫ

ОФОРМЛЕНИЯ ПРОСТРАНСТВА

Оформляются с обязательным использованием логотипа Мастерской, логотипа Национальные Проекты России, цветов выбранного направления и пиктограмм направлений подготовки.

